

tarifs

NOUVEAUX TARIFS
AU 1^{er} JUILLET 2017

2017 2018



www.transisere.fr

0 820 08 38 38 (0,12 € / minute)

Transisère
LE DÉPARTEMENT

SUR QUELLE(S) ZONE(S) CIRCULEZ-VOUS?

Zones Tarifaires 2017/2018

La tarification du réseau *Transisère* est fonction de l'offre de transport de la zone concernée pour les PASS 1 jour, PASS mensuel et PASS annuel.

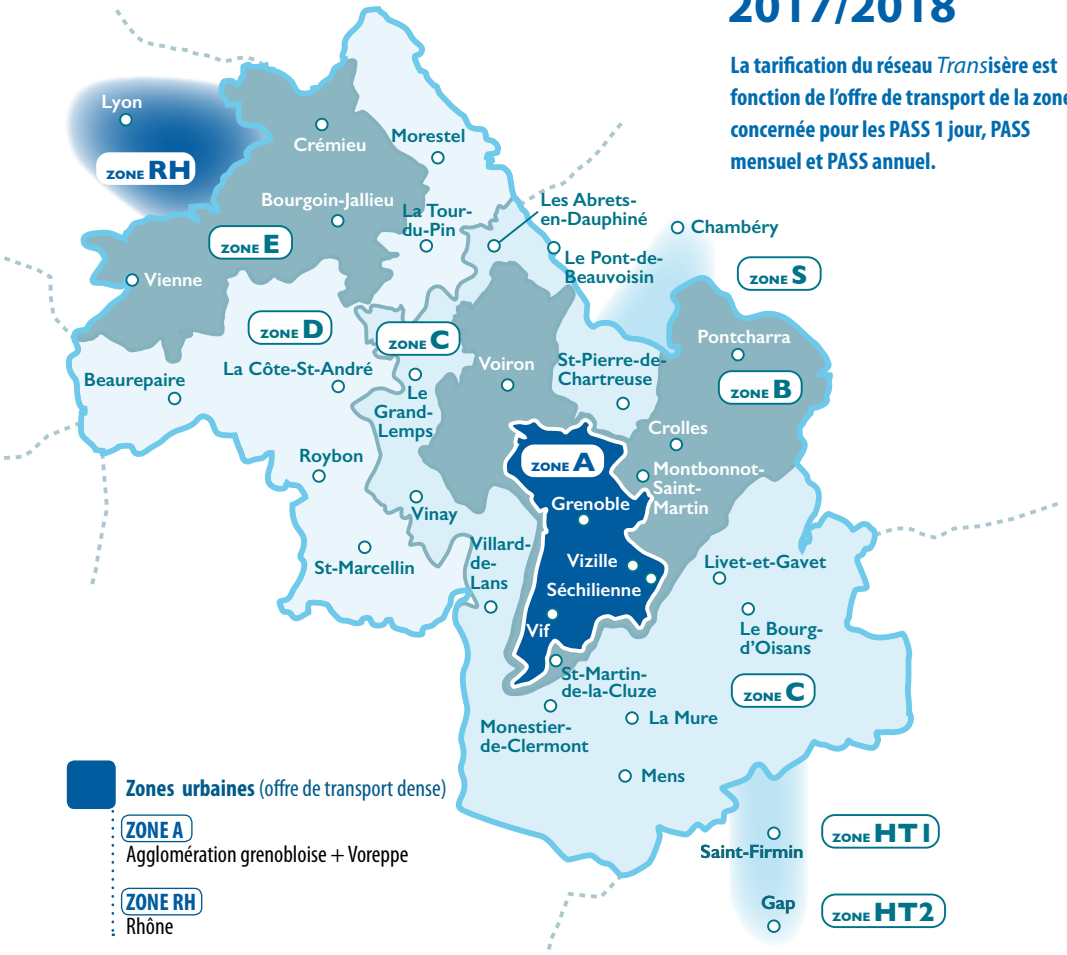

Zones urbaines (offre de transport dense)

ZONE A

Agglomération grenobloise + Voreppe

ZONE RH

Rhône

Zones périurbaines

(offre de transport conséquente)

ZONE B

Périurbain grenoblois

ZONE E

Secteur Nord-Isère

Zones rurales

(offre de transport moyenne)

ZONE C

Vercors/Chartreuse/Sud Belledonne/Oisans/Trièves

ZONE D

Secteur Bièvre/Terres froides/Ile Crémieu/Sud Grésivaudan

ZONES HT1 - HT2

Hautes-Alpes

ZONE S

Savoie

Frontières des départements

Frontières de l'Isère

AVEZ-VOUS DROIT À UNE RÉDUCTION ?

Votre profil	Votre tarif	Pièces à produire
Toute personne n'entrant pas dans les catégories ci-dessous	Classique	> 1 photocopie de pièce d'identité
Jeune de moins de 26 ans	Eco	> Pièce d'identité munie d'une photo ou extrait de naissance ou extrait du livret de famille
Demandeur d'emploi	Eco	> Pièce d'identité munie d'une photo > Attestation pôle emploi du mois en cours ou écoulé
Personne à faibles ressources	Eco	> Pièce d'identité munie d'une photo > Attestation du montant de perception par les organismes payeurs (CAF ou MSA) d'un minimum social dont RSA forfaitaire ou attestation de revenus inférieurs aux minima sociaux ¹ (de moins de 3 mois) ou tout autre élément permettant d'attester de la précarité de votre situation et en particulier que vous subvenez seul à vos besoins (avis d'imposition, de non-imposition)
Famille nombreuse	Eco	> Carte famille nombreuse nominative SNCF
Personne handicapée (+ un accompagnateur²)	Eco	> Pièce d'identité munie d'une photo > Carte d'invalidité
Demandeur d'asile	Eco	> L'attestation de dépôt de demande d'asile inférieure ou égale à 12 mois OU > Le récépissé de demande d'asile inférieur ou égal à 3 mois
Porteur de PROFIL MICRO	Eco	> Tout client doté d'un profil « micro » et souhaitant utiliser un billet 1 trajet et une carte 6 trajets
Jeune de moins de 19 ans³	Micro	> Pièce d'identité munie d'une photo ou extrait de naissance ou extrait du livret de famille
Personne sous contrat de professionnalisation de moins de 26 ans	Micro	> Pièce d'identité munie d'une photo > Contrat d'apprentissage ou de professionnalisation
Demandeur d'emploi dont l'indemnité est inférieure ou égale aux minima sociaux	Micro	> Attestation de perception minimum social ¹ indiquant le montant perçu ou attestation de revenus ou tout autre élément permettant d'attester de la précarité de votre situation et, en particulier, que vous subvenez seul à vos besoins (avis d'imposition, de non-imposition) > Attestation délivrée par le pôle emploi de l'inscription comme demandeur d'emploi, du mois en cours ou écoulé
Enfant de moins de 5 ans accompagné par un adulte payant	Gratuit	

ATTENTION

La fourniture d'une photo d'identité couleur et récente est obligatoire sauf pour les clients souhaitant acheter une carte anonyme.

Pour l'accès aux tarifs réduits, l'établissement préalable d'une carte OÙRA ! nominative est obligatoire.

¹ **RSA forfaitaire** (nous consulter), **ASS, AAH, FSN, ASI, ASV, AV**

² **L'accompagnateur voyage gratuitement si cette condition figure expressément sur la carte d'invalidité**

³ **Les élèves dépendant de la compétence transports scolaires du Département (hors réseaux urbains), y compris les élèves de + de 19 ans encore scolarisés au lycée, pour l'obtention d'un niveau maximum bac, peuvent bénéficier de la gratuité sur le trajet domicile - établissement scolaire. Ils relèveront de ce profil pour l'achat d'une zone supplémentaire.**

AVEZ-VOUS BESOIN D'UNE CARTE OÙRA! NOMINATIVE ?



ELLE EST OBLIGATOIRE POUR :

- 1/ Bénéficier des tarifs micro et éco
- 2/ Voyager avec un abonnement annuel
- 3/ Reconstituer vos droits en cas de perte ou de vol

C'est une carte nominative et strictement personnelle.

- › Elle vous coûtera **5 €** à la 1^{ère} délivrance,
- › **3 €** en cas de renouvellement à l'issue de sa période de validité (environ 5 ans)
- › et **8 €** en cas de perte, vol ou détérioration.

- Les voyageurs utilisant le tarif classique ont la possibilité d'acheter la carte anonyme (5€ sans inscription préalable).
- À bord des cars, le conducteur vend des titres 1 trajet excepté en gare routière de Grenoble et à certains arrêts.

Comment obtenir votre carte OÙRA! ?

- 1 > **Complétez** le questionnaire page 6
- 2 > **Envoyez** l'ensemble des documents à :

Transisère services
11, place de la gare • 38000 Grenoble

- 3 > Votre carte OÙRA! vous sera envoyée à domicile.

Frais d'envoi 3 € (règlement par chèque à l'ordre de Transisère Services).

OU

Présentez l'ensemble des documents dans une agence commerciale

Votre carte OÙRA! sera établie sur place.

Comment charger sa carte OÙRA! Transisère ?

Les titres de transport sont disponibles en agences commerciales, dans les relais vente, sur la boutique en ligne et auprès des distributeurs automatiques de titres (pensez bien à sélectionner toutes les zones traversées : depuis votre zone de départ jusqu'à votre zone d'arrivée).

Les abonnements annuels sont vendus en agence.

Retrouvez les points de vente en ligne sur www.transisere.fr



LES TARIFS DES TITRES OCCASIONNELS

Le prix par zone est un prix unique, quel que soit le type de zone achetée, contrairement aux PASS.

Titres de transport		1 zone	2 zones	3 zones	4 zones	5 zones	6 zones
Titre 1 trajet	Classique	3,20 €	4,40 €	5,60 €	6,80 €	8 €	9,20 €
	Eco	2,40 €	3,30 €	4,20 €	5,10 €	6 €	6,90 €
Carte 6 trajets	Classique	10,90 €	16,30 €	21,70 €	27,10 €	32,50 €	37,90 €
	Eco	8,10 €	12,10 €	16,10 €	20,10 €	24,10 €	28,10 €

Tarifcation du réseau en vigueur au 1^{er} juillet 2017

Votre abonnement mensuel TCL / Transisère

Abonnement mensuel	Tarif	
2 zones (E + RH)	Classique	84 €
	Jeunes	59 €
3 zones (D + E + RH)	Classique	98 €
	Jeunes	68 €

Cet abonnement est délivré :

- > aux agences TCL Part Dieu à Lyon et "La Soie" à Vaux-en-Velin,
- > à la librairie presse "Au presse papier" à Heyrieux,
- > en gare routière de Villefontaine.

Les tarifs réduits ne sont accessibles que sur la carte OÙRA! nominative.

Règles d'utilisation des titres *

TITRE 1 TRAJET (Vendu aussi à bord des cars)

Permet d'effectuer **1 parcours** incluant 2 correspondances sur les réseaux isérois hors TER et TAG des zones achetées.

Ce titre est valable 1 heure pour 1 zone, 1h30 pour 2 zones et 2 heures pour 3 zones et plus.

CARTE 6 TRAJETS

Valable pour **6 parcours** incluant chacun 2 correspondances sur les réseaux isérois hors TER et TAG des zones achetées.

Ce titre est valable 1 heure pour 1 zone, 1h30 pour 2 zones et 2 heures pour 3 zones et plus. La carte peut être multi-

voyageurs. Les accompagnants étant liés au support et au titre validé, ne sont pas autorisés à voyager séparément sur le parcours en cours de validité.

PASS 1 JOUR, MENSUEL OU ANNUEL

Valables **1 jour, 1 mois** ou **12 mois**. Ils donnent accès à toutes les lignes **Transisère** et à tous les réseaux urbains isérois (hors TER) des zones achetées.

→ Le PASS 1 jour 1 zone C est admis à bord du télécabine de Venosc dans la limite d'un aller/retour.

* Se reporter au règlement des transports.

FORMULAIRE

1^{ère} DEMANDE

DE CARTE OÙRA !



ATTENTION !
N'oubliez pas
de joindre votre
photo d'identité
en inscrivant votre
nom au dos.



M Mme Melle

Nom

Prénom

Date de naissance / /

Adresse

Code postal

Ville

Chez (si nécessaire)

Téléphone (facultatif)

Courriel (pour pouvoir bénéficier de la boutique en ligne)

Adresse d'envoi de la carte (si différente de l'adresse)

Code postal

Ville

Téléphone (facultatif)

J'autorise le réseau **Transisère** à utiliser ces données pour des offres promotionnelles et des enquêtes sur la mobilité destinées à améliorer la qualité du service. Ces données ne seront pas diffusées à d'autres prestataires.

PROFIL

Classique

Tout public

Eco

- Jeune - 26 ans
- Demandeur d'emploi
- Minimum social
- Famille nombreuse
- Personne handicapée
- Demandeur d'asile

Micro

- Jeune - 19 ans
- Apprenti - 26 ans
- Contrat de qualification
- Demandeur d'emploi + faibles ressources

Cadre à remplir par Transisère

Code agence

Code client

N° carte OÙRA!

Date fin de validité / /

Téléchargez le formulaire complet de demande de carte sur Internet

* conformément à la loi « informatique et libertés » du 6 janvier 1978 modifiée en 2004, vous bénéficiez d'un droit d'accès et de rectification aux informations qui vous concernent, que vous pouvez exercer en vous adressant au correspondant informatique et libertés (CIL) : Département de l'Isère, BP 1096, 38022 Grenoble cedex 1, courriel : cil@isere.fr. Vous pouvez également, pour des motifs légitimes, vous opposer au traitement des données vous concernant.

LES TARIFS DES PASS

Le tarif varie en fonction du nombre de zones traversées et du type de zone, contrairement aux titres occasionnels

Exemple :

J'ai la carte famille nombreuse, j'habite à La-Côte-Saint-André et je me rends à Grenoble.

Je traverse 4 zones (2 zones rurales, 1 zone périurbaine et 1 zone urbaine),

> le tarif de mon PASS mensuel éco coûte 77.70 €.

NOMBRE DE ZONES		Tarif des PASS 1 jour			Tarif des PASS mensuels			Tarif des PASS annuels		
		Classique	Eco	Micro	Classique	Eco	Micro	Classique	Eco	Micro
1 zone	1 zone urbaine	6,10 €	4,30 €	1,80 €	61,20 €	42,90 €	18,30 €	612 €	429 €	183 €
	1 zone périurbaine	5,40 €	3,80 €	1,60 €	53,30 €	37,40 €	16 €	533 €	374 €	160 €
	1 zone rurale	4,80 €	3,40 €	1,50 €	47,30 €	33,20 €	14,20 €	473 €	332 €	142 €
2 zones	1 zone urbaine + 1 zone périurbaine	8,20 €	5,80 €	2,40 €	81,70 €	57,30 €	24,50 €	817 €	573 €	245 €
	1 zone périurbaine + 1 zone rurale	6,90 €	4,90 €	2,10 €	67,80 €	47,60 €	20,40 €	678 €	476 €	204 €
	2 zones rurales	6,30 €	4,50 €	2 €	61,80 €	43,40 €	18,60 €	618 €	434 €	186 €
3 zones	1 zone urbaine + 1 zone périurbaine + 1 zone rurale	9,70 €	6,90 €	2,90 €	96,20 €	67,50 €	28,90 €	962 €	675 €	289 €
	1 zone périurbaine + 2 zones rurales	8,40 €	6 €	2,60 €	82,30 €	57,80 €	24,80 €	823 €	578 €	248 €
	3 zones rurales	7,80 €	5,60 €	2,50 €	76,30 €	53,60 €	23 €	763 €	536 €	230 €
4 zones	1 zone urbaine + 1 zone périurbaine + 2 zones rurales	11,20 €	8 €	3,40 €	110,70 €	77,70 €	33,30 €	1107 €	777 €	333 €
	2 zones périurbaines + 2 zones rurales	10,50 €	7,50 €	3,20 €	102,80 €	72,20 €	31 €	1028 €	722 €	310 €
	1 zone périurbaine + 3 zones rurales	9,90 €	7,10 €	3,10 €	96,80 €	68 €	29,20 €	968 €	680 €	292 €
5 zones	1 zone urbaine + 2 zones périurbaines + 2 zones rurales	13,30 €	9,50 €	4 €	131,20 €	92,10 €	39,50 €	1312 €	921 €	395 €
	1 zone urbaine + 1 zone périurbaine + 3 zones rurales	12,70 €	9,10 €	3,90 €	125,20 €	87,90 €	37,70 €	1252 €	879 €	377 €
6 zones	2 zones urbaines + 2 zones périurbaines + 2 zones rurales	16,10 €	11,50 €	4,80 €	159,60 €	112 €	48 €	1596 €	1120 €	480 €
	1 zone urbaine + 1 zone périurbaine + 4 zones rurales	14,20 €	10,20 €	4,40 €	139,70 €	98,10 €	42,10 €	1397 €	981 €	421 €

(En moyenne, le coût de votre déplacement est 6 fois supérieur au prix de votre titre de transport.)





SERVICES PRATIQUES EN LIGNE

OUVERTURE DE LA BOUTIQUE EN LIGNE sur le site oura.com !

Muni de votre **carte OÙRA ! nominative** et d'un lecteur de carte USB (disponible en ligne sur oura.com ou en agence TAG), elle vous permet d'**acheter tous vos titres de transport en ligne** et notamment de souscrire au prélèvement automatique pour mensualiser votre PASS annuel classique !



RECEVEZ LES ALERTES DE VOTRE LIGNE EN TEMPS RÉEL INSCRIVEZ-VOUS

à Mon *Transisère* sur www.transisere.fr en cliquant sur ce pictogramme 
N'oubliez pas de sélectionner votre/vos ligne(s) de transport !



GRATUIT

CRÉEZ VOTRE FICHE HORAIRES SUR MESURE GRÂCE À LA FONCTION « HORAIRES À L'ARRÊT » www.transisere.fr



POUR DES TRAJETS MULTIMODAUX, AYEZ LE DÉCLIC LA CLÉ DE VOTRE TRAJET... www.itinisere.fr

